

# RESTITUTION

Effectuée par un permanent

Version du 14 février 2021



## PASSEPORT ALDEBARAN

DUFOUR 405 GL (8 places)

### Consignes

1. Je casse, je perds, je paye, je ne dissimule pas...
2. Je rends le bateau plus propre que je ne l'ai trouvé
3. J'utilise aspirateur et serpillère pour nettoyer le bateau
4. Je fais le plein de gazole avant la restitution
5. En cas de doute, j'appelle le gradé de service 06 60 88 50 32

**UNE ERREUR OU UNE MAUVAISE PRISE EN CHARGE DU CROISEUR  
ENGAGE LA RESPONSABILITE FINANCIERE DU SKIPPER PRENANT...**

**AVANT TOUT DEPART CET ETAT DOIT ETRE :**

- **REMIS A LA CAPITAINERIE**
- **OU TRANSMIS PAR FICHIER « PHOTO » à [location@cnmt.fr](mailto:location@cnmt.fr)**

EXTERIEUR	CARRE
<input type="checkbox"/> 4 amarres et 2 pendilles tendues	<input type="checkbox"/> Frigo vide, propre et ouvert
<input type="checkbox"/> Génois enroulé, serré, écoutes et drosse d'enrouleur bloquées	<input type="checkbox"/> Réchaud et four vides et propres
<input type="checkbox"/> GV dans Lazy bag fermé, bouts lovés / rangés	<input type="checkbox"/> Evier vide et propre
<input type="checkbox"/> Rinçage baille de mouillage, absence de boue	<input type="checkbox"/> Poubelle vide et propre
<input type="checkbox"/> Chaîne d'ancre non bridée	<input type="checkbox"/> Plancher propre
<input type="checkbox"/> Propreté, dessalage cockpit et extérieurs	<input type="checkbox"/> Cales propres et sèches
<input type="checkbox"/> Tous hublots / panneaux fermés	<input type="checkbox"/> Coupe-circuits sur OFF
<input type="checkbox"/> 8 pare-battages correctement à poste <u>sur filières</u>	<input type="checkbox"/>
<input type="checkbox"/> Câble électrique débranché et rangé	<input type="checkbox"/>
<input type="checkbox"/> Absence de chocs - rayures sur la coque	<input type="checkbox"/>
<input type="checkbox"/> Plein de carburant (contrôle visuel par nable)	<input type="checkbox"/>
<input type="checkbox"/> Etat bimini (trous) - fermetures éclairs	<input type="checkbox"/>
<input type="checkbox"/> Etat capote (trous) - ragage bôme - fenêtre centrale ouverte et roulée	<input type="checkbox"/>
SDB	INVENTAIRE
<input type="checkbox"/> Toilettes et brosses WC propres, test pompes WC, cuves à eaux noires vidées, vannes ouvertes	<input type="checkbox"/> <b>Journal de bord rempli et signé</b>
<input type="checkbox"/> Lavabos vides et propres	<input type="checkbox"/> Feuille de convention remplie et signée
<input type="checkbox"/> Espace douche propre	<input type="checkbox"/> Clés rendues à la capitainerie
<input type="checkbox"/> Cale d'évacuation de douche vide et propre	<input type="checkbox"/>
<input type="checkbox"/> Poubelles propres et sacs neufs	<input type="checkbox"/>

Observations et signature du contrôleur	NOM :	DATE :

Signaler toute anomalie et / ou observations.



DETAIL :

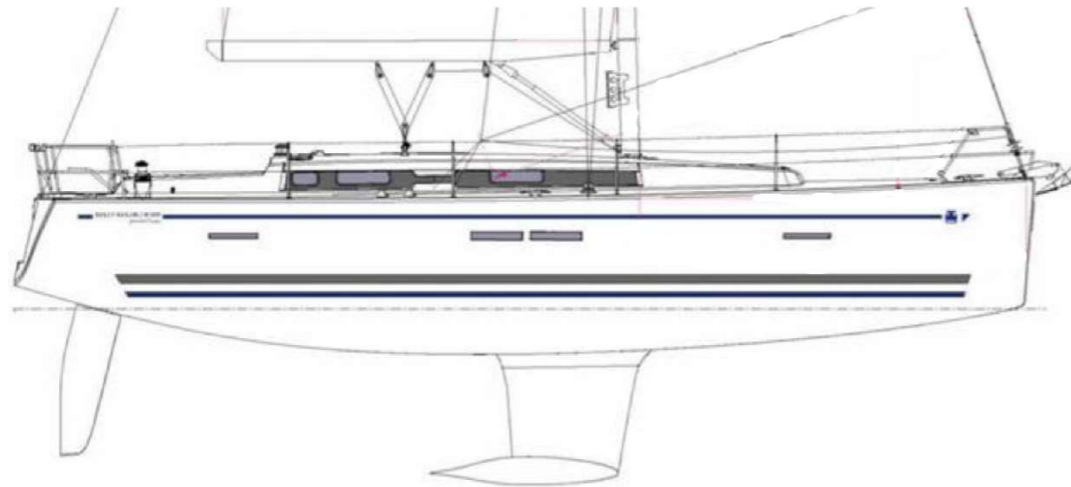

DETAIL :

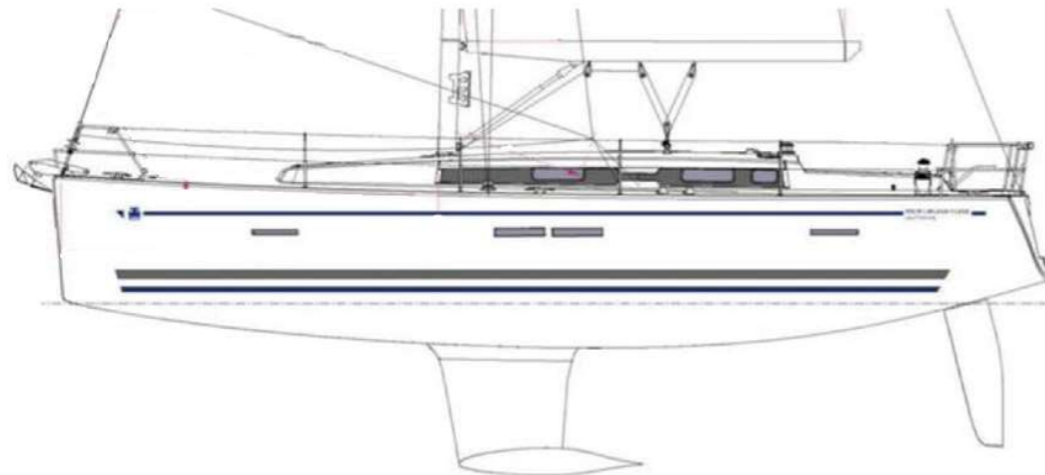

DETAIL :

## INVENTAIRE

A remplir à la prise en charge du croiseur (skipper) et au retour (permanent)

	EXISTANT				EXISTANT		
	Initial	départ	Contrôle Permanent Club		Initial	départ	Contrôle Permanent Club
<b>PUITS AUX CHAINES</b>				<b>COFFRE COCKPIT BABORD</b>			
Télécommande guindeau	1			Aussières avec œil d'amarrage	4		
Bosse pour ligne de mouillage	1			<b>COFFRE EXTERIEUR ARRIERE TRIBORD</b>			
Manivelle de guindeau	1			Bouteilles Campingaz	2		
<b>CABINE AVANT</b>				<b>COFFRE EXTERIEUR ARRIERE BABORD</b>			
Trinquette pour étai largable	1			Câble d'alimentation électrique bord	1		
<b>TABLE A CARTES</b>				Seau à œil			
Bloc marine	1			<b>SAC ETANCHE DANS CABINE AVANT</b>			
Compas de relèvement	1			Bouchon pour loch	1		
<b>ETAGERES TABLE A CARTE</b>				Lampe de poche			
VHF portable avec chargeur	1 + 1			Cône et boule de mouillage	1 + 1		
Lampe tempête	1			Paire de jumelles	1		
<b>COFFRE CARRE BABORD</b>				Ecope			
Brassières automatiques	8			Manivelles de winch	2		
Longes	8			Clé tape de pont	1		
<b>CARRE</b>				Raccord électrique 32A			
Balise GPS EPIRB	1			Corne de brume	1		
Gaffes	2			Le livret rouge	1		
Couverture anti-feu	1			Cisaille pour hauban	1		
<b>EXTERIEUR COQUE, JUPE ET BALCON</b>				Trousse à pharmacie			
Défenses	8			feux à main	3		
Moteur hors bord	1			Pochette pavillons NC + miroir	1 + 1		
Radeau de survie	1			Trousse réparation annexe	1		
Bouée fer à cheval	1			Ridoir pour étai largable	1		
<b>COFFRE COCKPIT TRIBORD</b>				<b>PORTIQUE ARRIERE</b>			
Aussière de remorquage <b>XXm</b>	1			Annexe + Pagaies à poste	1 + 2		
Barre de secours	1						

Observations du skipper :

Nom du Skipper :

Date :

Signature :